



**КОМИТЕТ ИМУЩЕСТВЕННЫХ ОТНОШЕНИЙ
АДМИНИСТРАЦИИ ПЕРМСКОГО МУНИЦИПАЛЬНОГО ОКРУГА**

РЕШЕНИЕ
о размещении объектов № 2783

Пермский край
Пермский округ

18.09.2024

Комитет имущественных отношений администрации Пермского муниципального округа разрешает Акционерному обществу «Газпром газораспределение Пермь» (ИНН 5902183841, ОГРН 1025900512670, почтовый адрес: 614000, г. Пермь, ул. Петропавловская, 43)

размещение объекта «Газопровод-ввод по адресу: Бершеть с, Цветочная ул, дом № 7» (газопровод давлением до 1.2 Мпа, для размещения которого не требуется разрешения на строительство)

на землях государственная собственность на которые не разграничена

на срок 1 год

Местоположение: Пермский край, Пермский м.о., с. Бершеть

Приложение: схема предполагаемых к использованию земель или части земельного участка.

Особые условия использования:

- 1) При размещении газопровода учесть параметры ширины проезда улично-дорожной сети, во избежание сужения полосы отвода дороги.
- 2) При условии получения разрешения на производство земляных работ.

Председатель комитета

(подпись, печать)

Е.А. Демидова



Схема предполагаемых к использованию земель или части земельного участка

Объект: "Газопровод-ввод по адресу: Бершеть с, Цветочная ул, дом № 7"

Местоположение: Пермский край, Пермский м.о., с. Бершеть

Площадь земель или части земельного участка, кв.м.: 641

Категория земель: земли населённых пунктов

Вид разрешенного использования земельного участка: отсутствует

Обозначение характерных точек границ	Координаты (СК - 59)	
	X	Y
№		
ЗУ1 (1)		
1	489978.95	2239889.74
2	489957.53	2239881.03
3	489958.75	2239877.16
4	489927.56	2239864.89
5	489922.02	2239863.34
6	489895.12	2239854.84
7	489887.46	2239852.64
8	489889.56	2239845.61
9	489893.77	2239846.73
10	489899.68	2239848.51
11	489901.05	2239850.12
12	489930.96	2239859.84
13	489952.98	2239868.59
14	489964.20	2239874.70
15	489981.10	2239883.99
1	489978.95	2239889.74

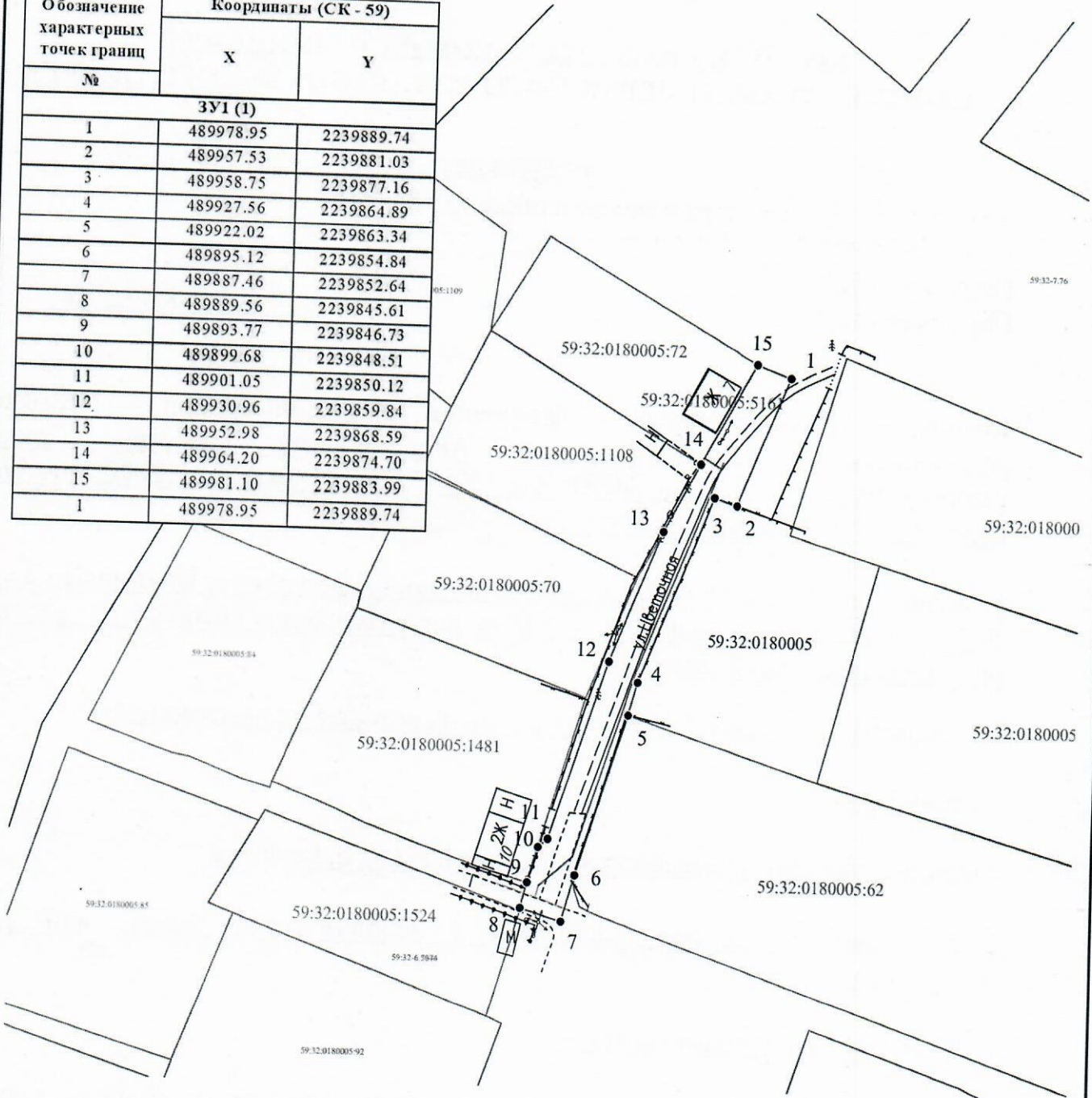

Масштаб 1:1000

Условные обозначения:

- — граница части земельного участка, занимаемой на период строительства
- 1 — граница земельного участка ранее учтенного в ЕГРН, устан-ая в соотв-ии с требованиями зем. законод-ва
- граница кадастрового квартала
- 59:32:0760101 — кадастровый номер квартала
- 59:32:0760101:35 — кадастровый номер земельного участка в КК
- проектируемый газопровод-ввод
- существующий газопровод
- граница зоны с особыми условиями использования территории учтенная в ЕГРН

Описание границ смежных землепользователей:

от т.1 до т.5, от т.6 до т.9, от т.10 до т.13 - земли неразграниченной государственной (муниципальной) собственности;
 от т.5 до т.6 - 59:32:0180005:62,
 от т.9 до т.10 - 59:32:0180005:1481,
 от т.13 до т.14 - 59:32:0180005:1108,
 от т.14 до т.15 - 59:32:0180005:72

Заявитель  Косачев О.В., по доверенности
 (подпись, расшифровка подписи) № 2060 от 08.12.2023
 МП Верно
 (для юридических лиц и ИП)